

# RESULTATS BRIGADE DE TRI 2016

Anthony MATTMANN -Sictom Du Val De Saone - <[anthony.mattmann@sictomvds.com](mailto:anthony.mattmann@sictomvds.com)>

mercredi 31 mai 2017 à 11:34 réception

À : [mairie.confracourt@wanadoo.fr](mailto:mairie.confracourt@wanadoo.fr)

Madame, Monsieur,

Depuis Janvier 2015, des équipes de brigades du tri tournent en amont du camion de collecte régulièrement sur toutes les communes du Sictom.

Ces équipes sont chargés de vérifier que le contenu du bac de tri est conforme pour la collecte.

Nous vous rappelons que la qualité du tri a un impact important sur l'environnement, mais aussi sur les reversements qui sont alloués au Sictom du Val de Saône et qui ont une influence directe sur le budget et la tarification des années suivantes.

Vous trouverez ci-dessous pour information les données constatées concernant votre commune.

date brigade	Nb de bacs contrôlés	Nb de bacs refusés	Nb de bacs avec erreurs	Nb de bacs corrects	% de bacs refusés	% de bacs avec erreurs	% de bacs corrects
CONFRACOURT							
15/01/2016	68.00	1.00	8.00	59.00	1.47%	11.76%	86.76%
11/03/2016	59.00	1.00	11.00	47.00	1.69%	18.64%	79.66%
06/05/2016	53.00	0.00	7.00	46.00	0.00%	13.21%	86.79%
03/06/2016	54.00	2.00	12.00	40.00	3.70%	22.22%	74.07%
01/07/2016	65.00	1.00	10.00	54.00	1.54%	15.38%	83.08%
21/10/2016	60.00	2.00	11.00	47.00	3.33%	18.33%	78.33%
<b>TOTAL</b>	<b>359.00</b>	<b>7.00</b>	<b>59.00</b>	<b>293.00</b>	<b>1.95%</b>	<b>16.43%</b>	<b>81.62%</b>
<b>Moyenne Sictom</b>					<b>1.67%</b>	<b>14.85%</b>	<b>83.48%</b>

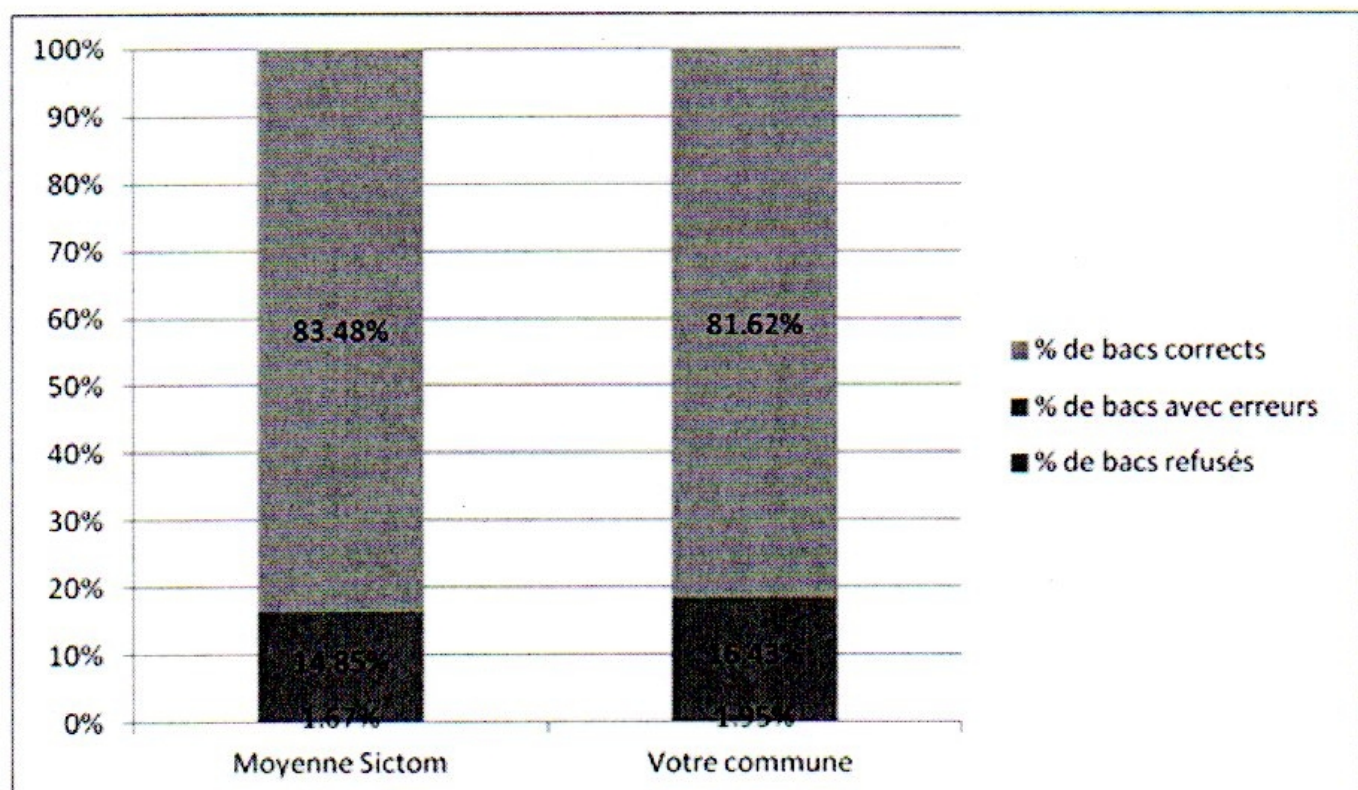

Anthony MATTMANN